

# PLANSZA NAWIERZCHNI Z SIATKĄ KWADRATÓW 1:100

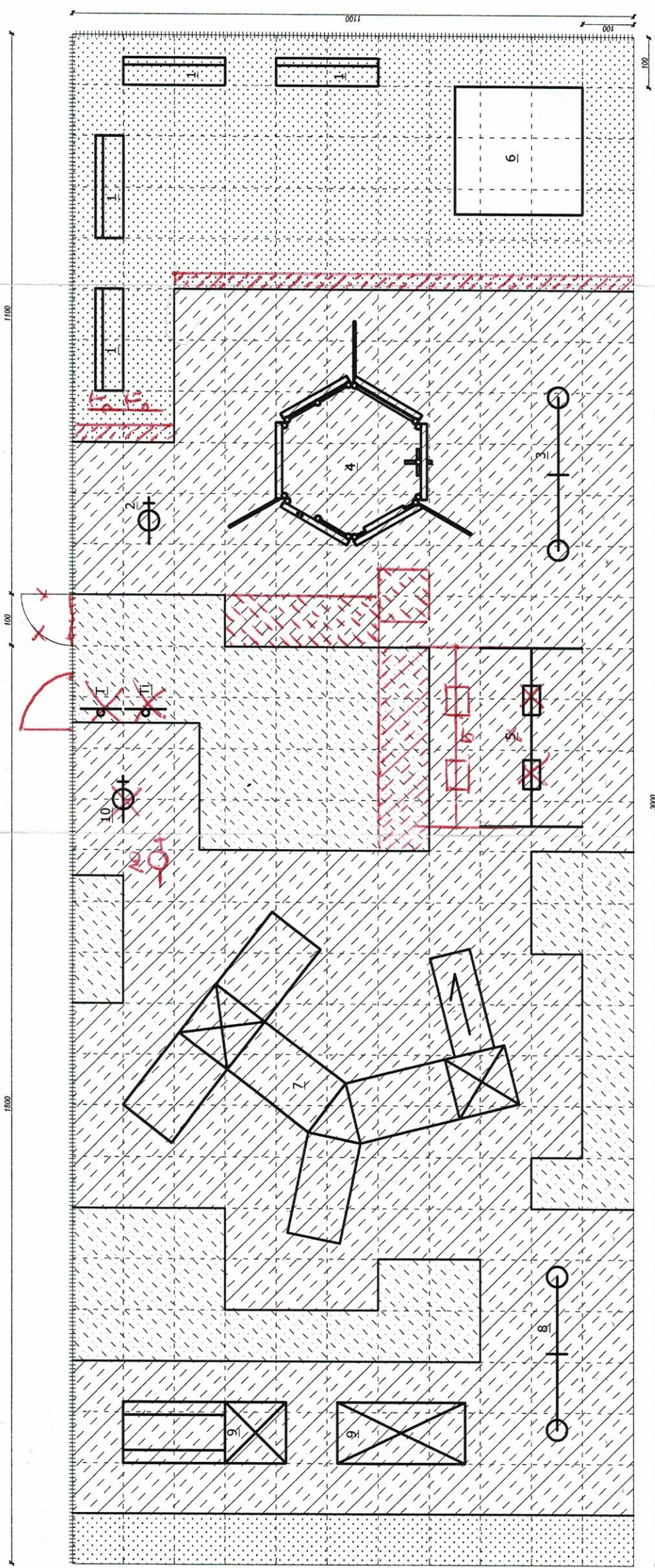

## LEGENDA :

- T- Proj. tablica z regulaminem placu zabaw
- Ti- Proj. tablica informacyjna
- ++++ Proj. ogrodzenie h=1,5 m z zgrzanego drutu
- 1. Proj. ławka z bal z oparciem
- 2. Proj. bujak sprężynowy "Ważka"
- 3. Proj. huśtawka "Ważka A"
- 4. Proj. urządzenie "Szściokąt wielofunkcyjny"
- 5. Istn. huśtawka łańcuchowa podwójna
- 6. Istn. piaskownica
- 7. Istn. trapek drewniany z zjeżdżalnią
- 8. Istn. huśtawka drewniana wahadłowa
- 9. Istn. lokomotywa i wagonik z drewna
- 10. Istn. bujak sprężynowy

**NAWIERZCHNIA GUMOWO PIANKOWA**  
Nawierzchnia pomarańczowa - 204,72 m<sup>2</sup>  
Nawierzchnia niebieska - 53,28 m<sup>2</sup>  
Trawa - 72,00 m<sup>2</sup>

**OGRODZENIE**  
Ogrodzenie projektowane - 40,0 mb  
Furtka projektowana - 1,0 mb

**DOCUMENTACJA PŁYKONAWAŻA  
SPORZĄDZIK:**

*mgr inż. Andrzej Patejka*  
Uprawnienia budowlane do projektowania i kierowania robotami budowlanymi bez ograniczeń w specjalności konstrukcyjno-budowlanej  
Nr ewid. PDL/0007/PWOK/07

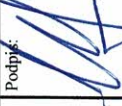
 ANDRZEJ PATEJKA PROJEKT PROJEKTY, KONSULTINGI I NADZORY BUDOWLANE		17-200 HAJNÓWKA, UL. TOROWA 33 NIP 543-178-93-83, REGON 200366670 tel. (85) 682 3531, 668 174 531	
Nr rys.	2	Skala 1:100	
Nazwa rysunku: <b>PLANSZA NAWIERZCHNI Z SIATKĄ KWADRATÓW</b>			
Inwestor: <b>Zespół Szkół w Czyżach</b> 17-207 Czyże 64.			
Nazwa i adres obiektu: <b>Modernizacja szkolnego placu zabaw w ramach rządowego programu "Radosna Szkoła".</b> 17-207 Czyże 64, nr geod. dz. 486/2.			
Projektant:	<b>mgr inż. Andrzej Patejka</b> Uprawnienia budowlane do projektowania i kierowania robotami budowlanymi bez ograniczeń w specjalności konstrukcyjno - budowlanej Nr ewid. PDL/0007/PWOK/07		Data: <b>Czerwiec 2013 r.</b>
		Podpis: 	Podpis: _____
Współprac:	<b>inż. Tomasz Woszczenko</b>		Data: <b>10.2013 r.</b>